Gegevensblad "2159-802|"

C+P Verzinkt legbord, 2-voudig versterkt

Stalen legbord, gegalvaniseerd, 2-voudig versterkt, draagvermogen 110 kg, Acurado, Afmetingen (B x L): 795 x 431 mm

Materiaal legbord: Staal
Legbord oppervlak: verzinkt
Serie: Acurado
Verzendwijze: door pakketdienst

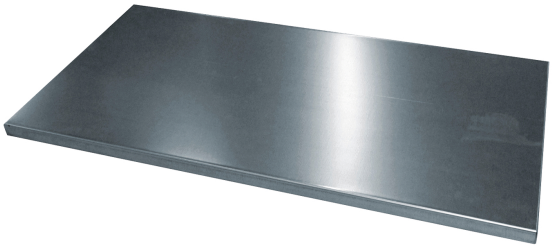

€ 58,00*

*Catalogusprijs excl. btw plus verzendkosten

C + P GmbH & Co. KG
Niederlassung Breidenbach
Boxbachstraße 1
35236 Breidenbach
Btw-nummer:
DE150325774

Contact:
Telefoon: +49 6465 919-0
E-Mail: shop@cp.de

„German Quality"
van de marktleider

Het kleurconcept

Met het nieuwe kleurconcept presenteren we niet alleen actuele en aantrekkelijke kleuren voor elke omgeving, maar hebben we ook het systeem voor meerprijs kleuren aanzienlijk vereenvoudigd. U zult het trouwens niet vaak nodig hebben, want vanaf nu bieden we u 144 kleuren en kleurcombinaties zonder meerprijs.

Sluitsystemen

Eén voor alles? Dat was vroeger. De sluitsysteemoplossingen van C+P zijn net zo veelzijdig als de hedendaagse toepassingen. Wij adviseren u graag over de mogelijkheden voor uw specifieke object.

Accessoires

Wilt u uw garderobekast of stalen kast optimaal aanpassen aan uw praktijk? Bij C + P vindt u een gevarieerd assortiment aan de meest uiteenlopende accessoires.

Vertrouwen is goed, ...

controle is beter. Tenminste, als het om kwaliteitsborging gaat. Precies daarom zijn zowel onze productieprocessen als de C+P-producten zelf onderworpen aan een uiterst veeleisend kwaliteitsmanagement, dat in wezen op twee zuilen rust: ons eigen testlaboratorium enerzijds en natuurlijk ook regelmatige externe controles en inspecties anderzijds.

DMSZ zertifiziert nach ISO 9001 QM 00945

DMSZ zertifiziert nach ISO 50001 EnM 00945

DMSZ zertifiziert nach ISO 14001 UM 00945

DMSZ zertifiziert nach ISO 9001 QM 00945

TÜV Thüringen GS geprüfte Sicherheit

Veel van onze producten zijn GS-getest door TÜV Thüringen. Op verzoek sturen we je graag kopieën van de relevante certificaten toe.

Hessisches Präqualifikationsregister Zertifikat HPQR Auftragsberatungsstelle Hessen e.V.

SILVER | Top 15% ecovadis Sustainability Rating FEB 2024

C + P GmbH & Co. KG
Niederlassung Breidenbach
Boxbachstraße 1
35236 Breidenbach
Btw-nummer:
DE150325774

Contact:
Telefoon: +49 6465 919-0

E-Mail: shop@cp.de

„German Quality" van de marktleider